RTS Radio Télévision Suisse

Conseil de Direction RTS

En vigueur depuis le 1er juin 2024

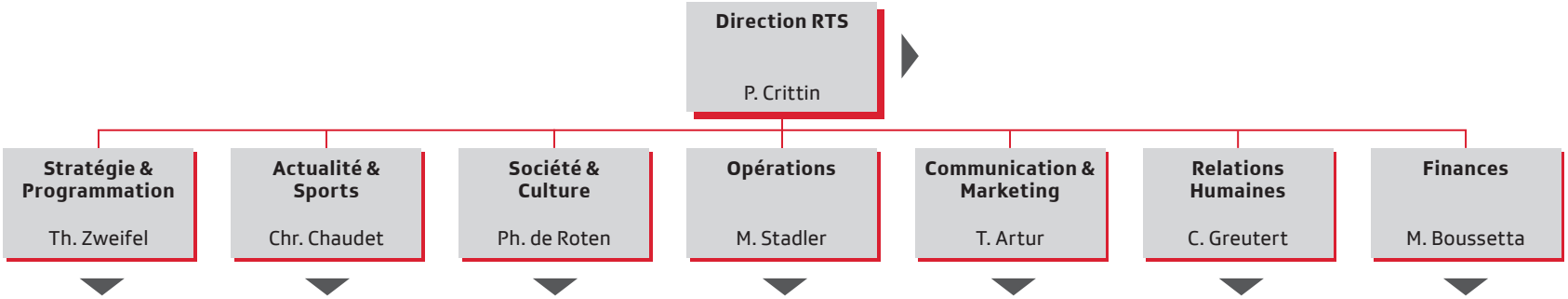

RTS Radio Télévision Suisse

Direction Stratégie & Programmation

En vigueur depuis le 1er janvier 2024

en italique : Responsable de secteur

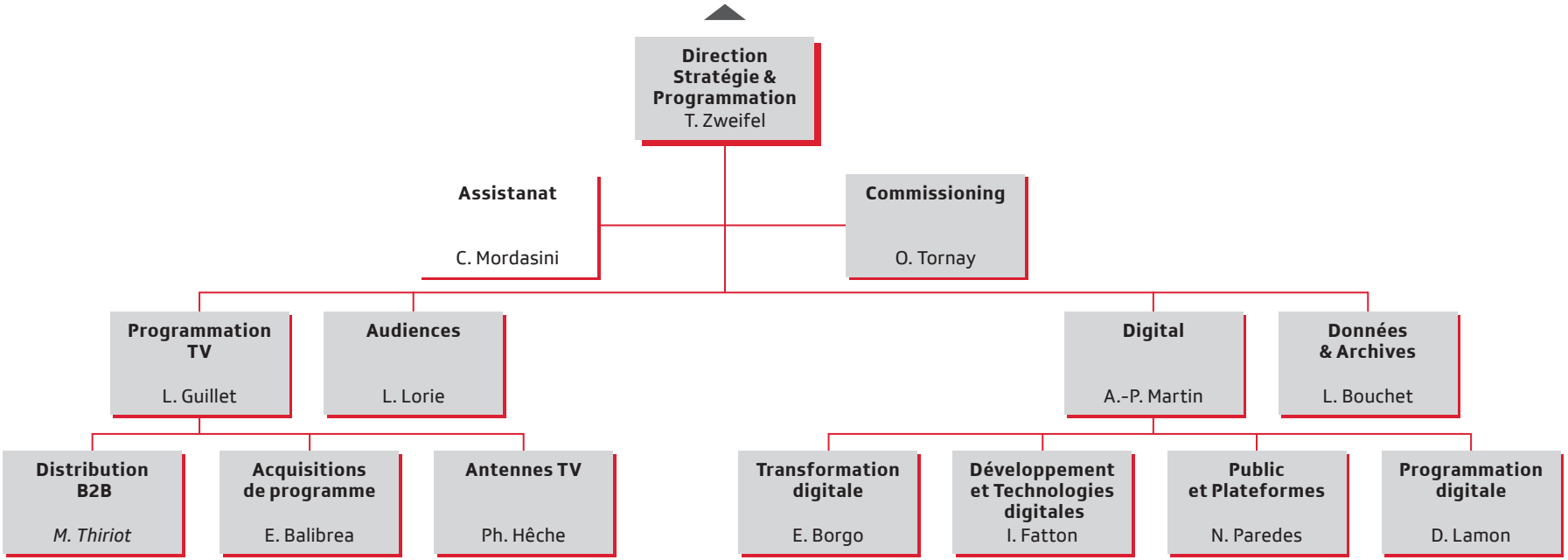

RTS Radio Télévision Suisse

Direction Actualité & Sport

En vigueur dès le 1er avril 2024

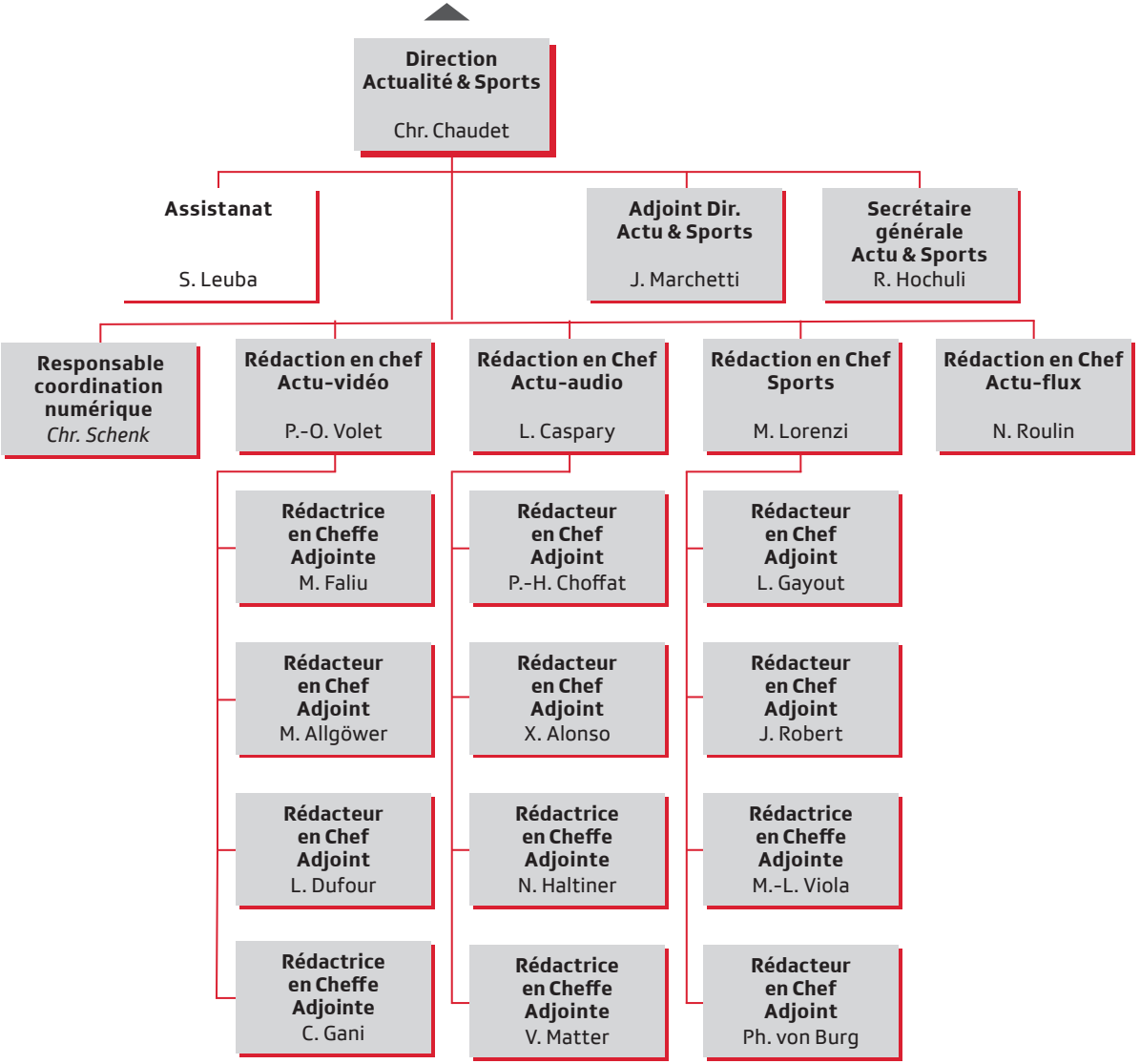

RTS Radio Télévision Suisse

Direction Société et Culture

En vigueur depuis le 1er janvier 2024

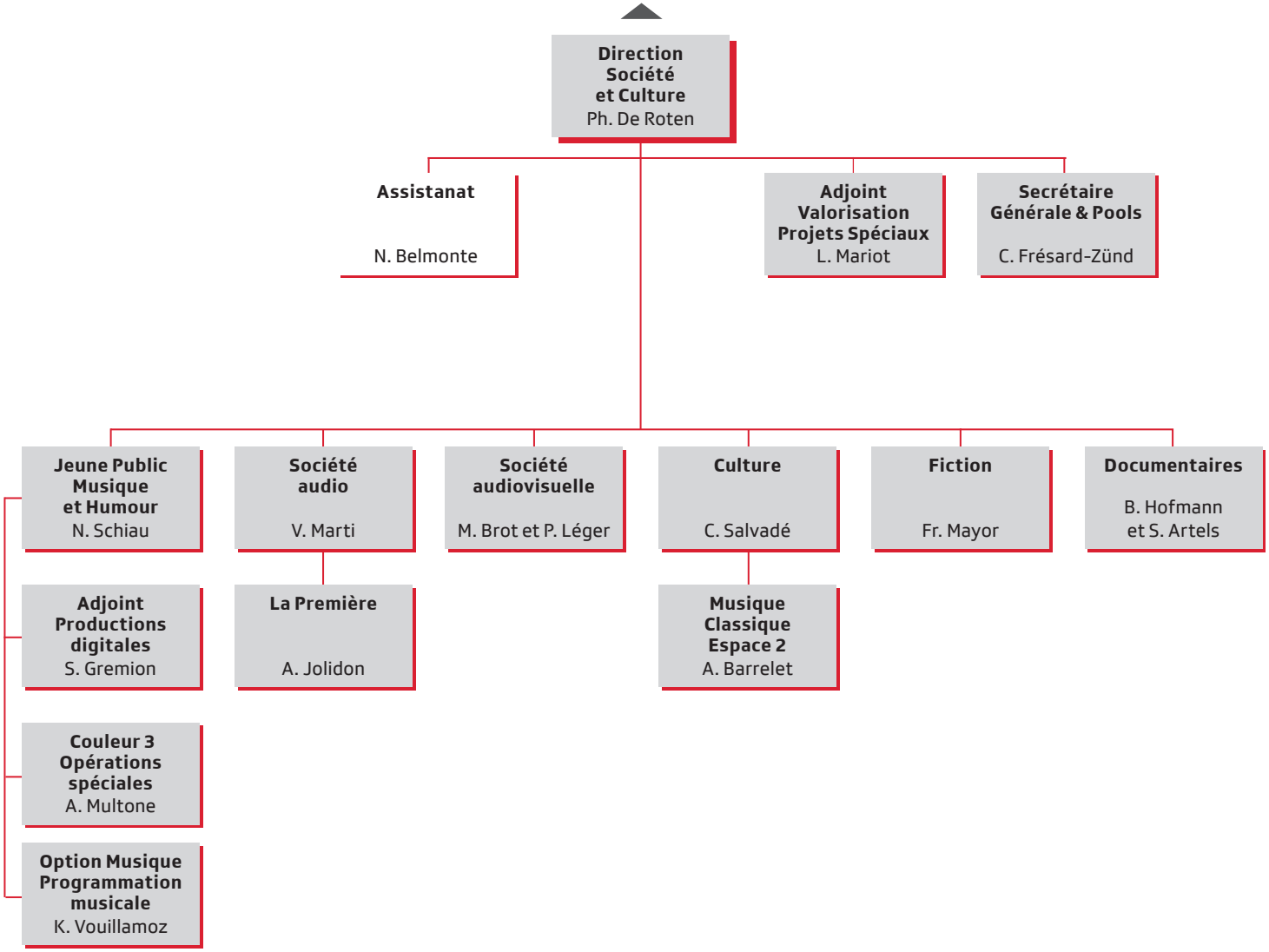

RTS Radio Télévision Suisse

Direction Opérations

En vigueur depuis le 1er mai 2024

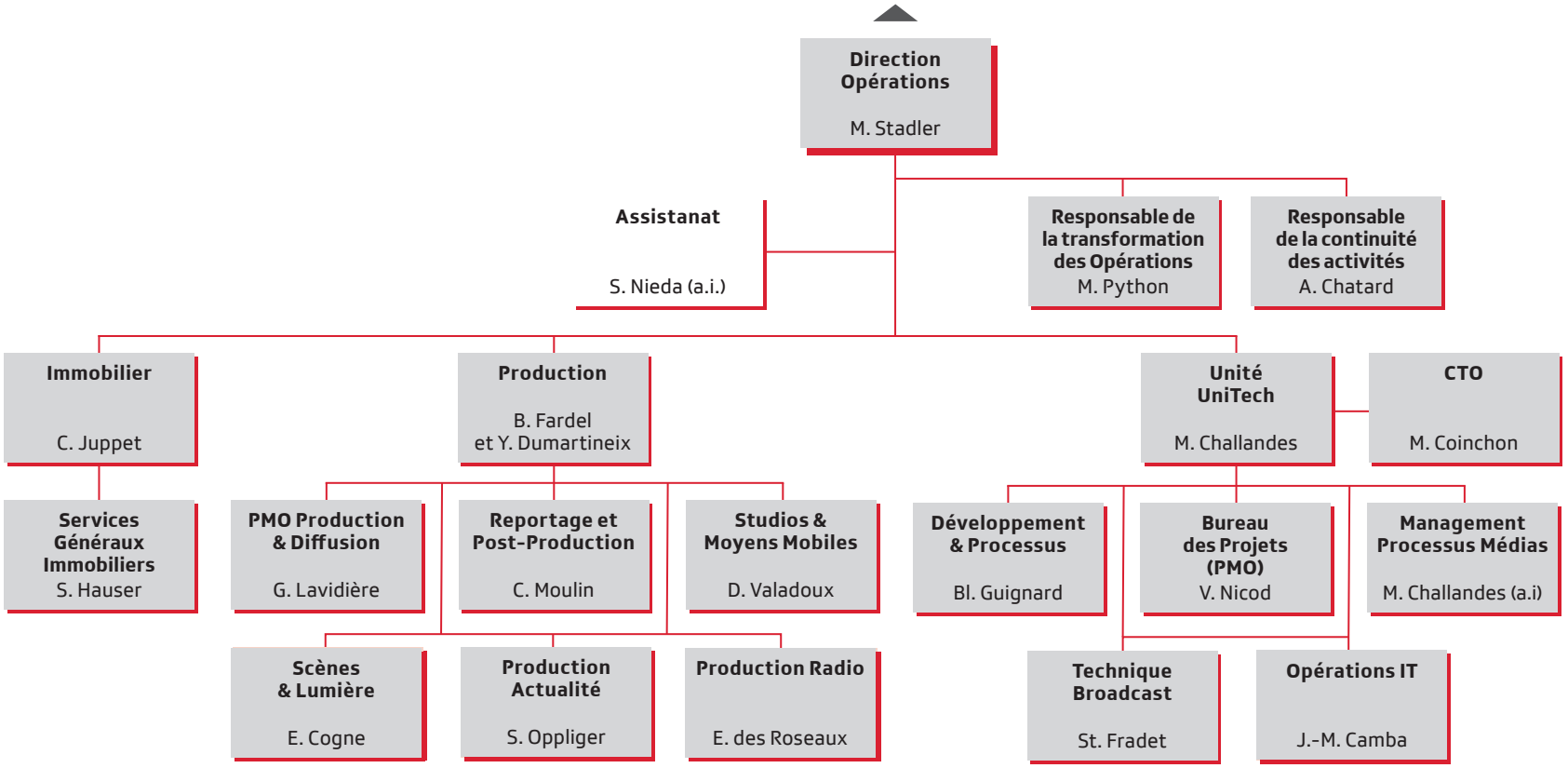

RTS Radio Télévision Suisse

Direction Communication & Marketing

En vigueur dès le 1er juin 2024

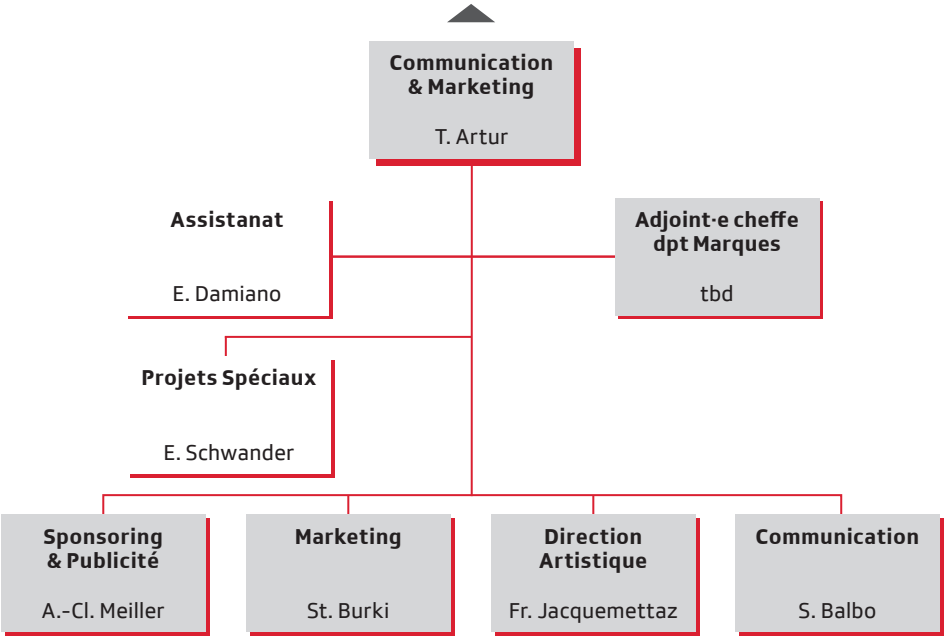

RTS Radio Télévision Suisse

Direction Relations Humaines

En vigueur depuis le 1er avril 2024

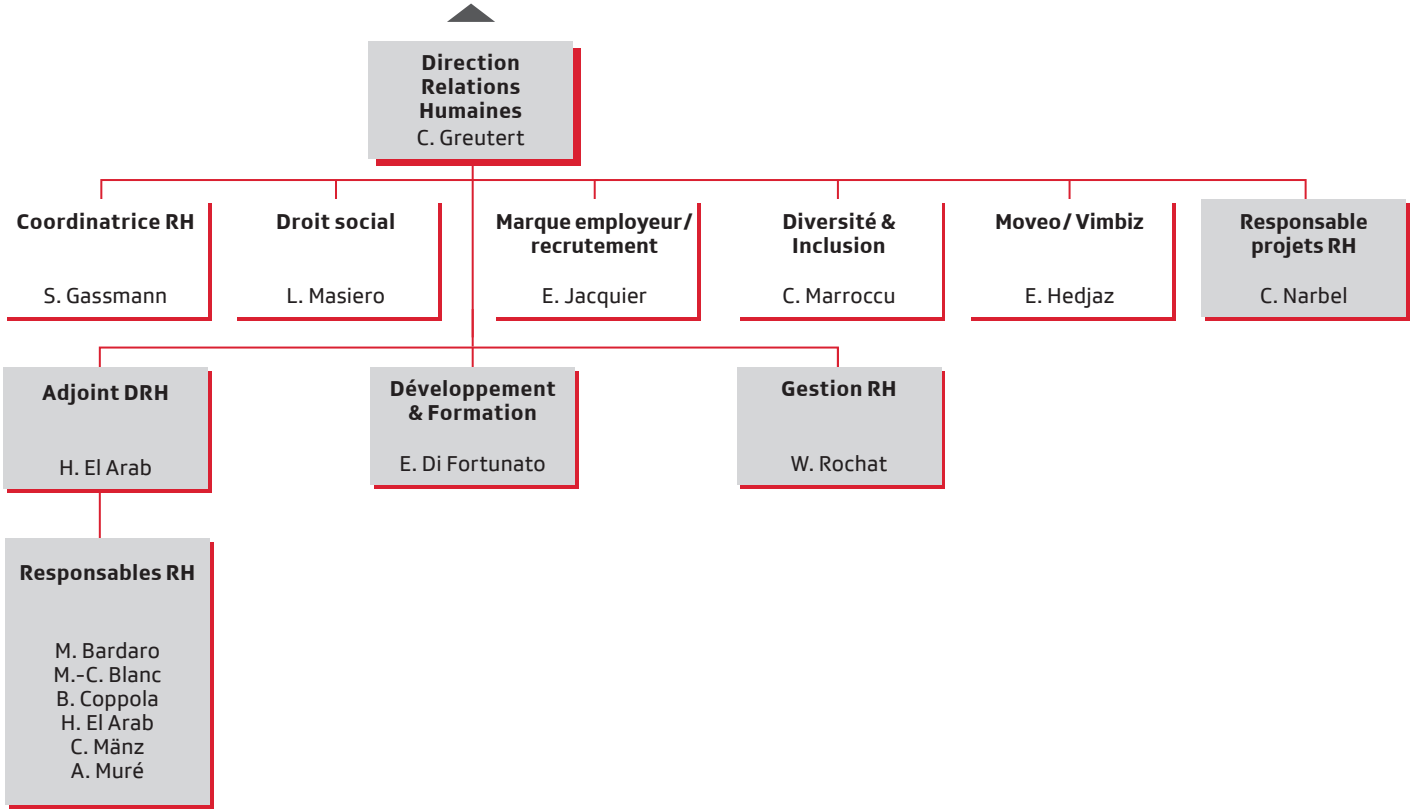

RTS Radio Télévision Suisse

Direction Finances

En vigueur dès le 1er avril 2024

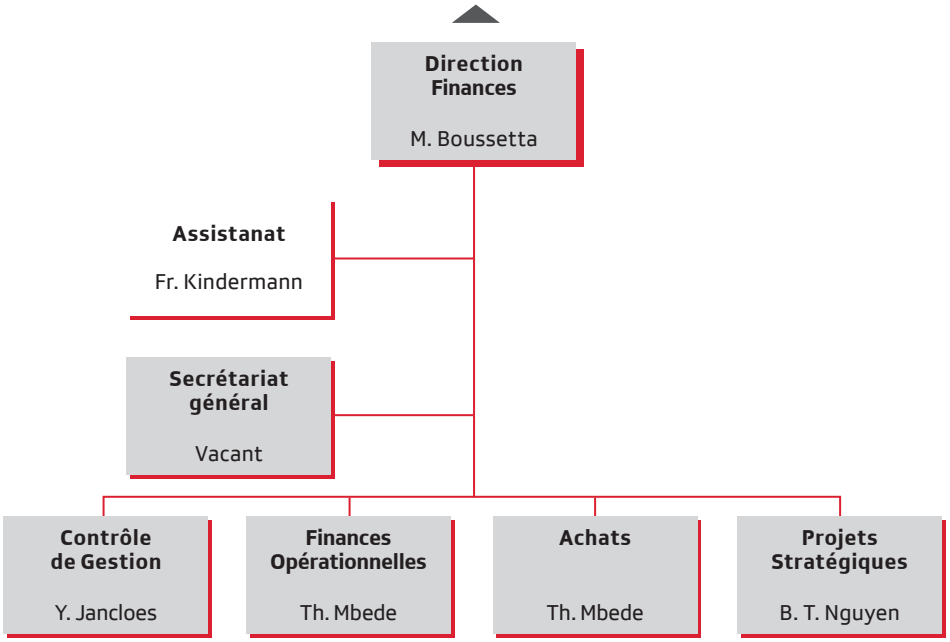

RTS Radio Télévision Suisse

Unité de Direction RTS
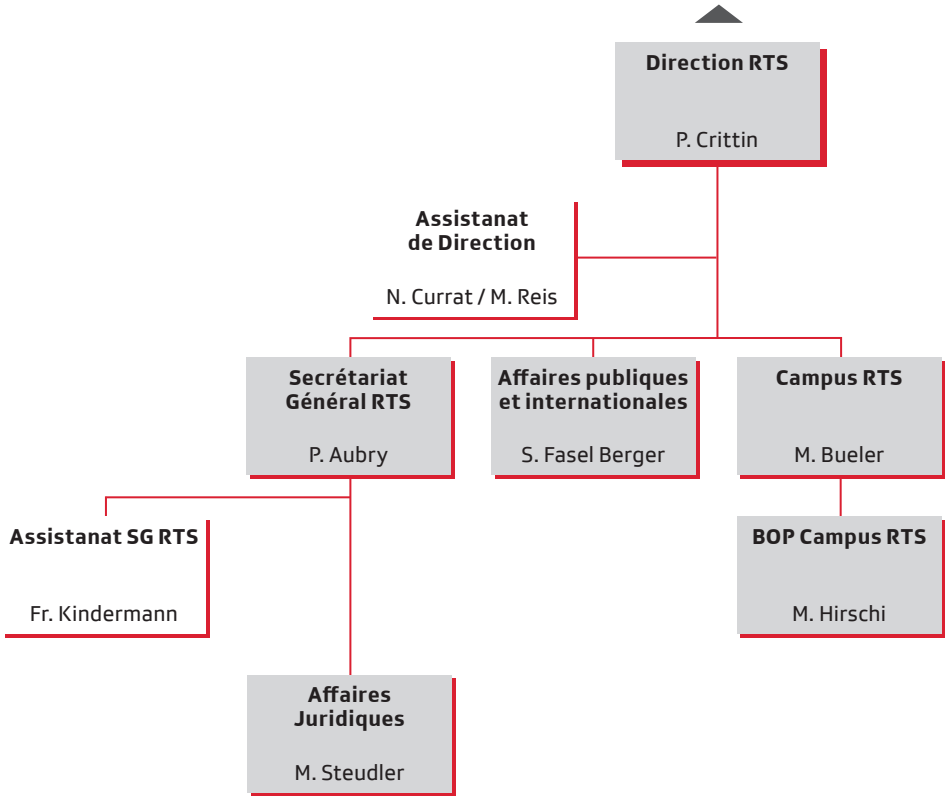
En vigueur depuis le 1er avril 2023